

C.P.M. TOMÁS DE TORREJÓN Y VELASCO

CONVALIDACIONES Y EXENCIONES SECUNDARIA

para alumnado de conservatorio

22 enero 2025



Convalidación y exención qué dice la Norma

(Orden 155/2024, de 13 septiembre, Consejería de Ed, Cult. y Dep.)

OBJETIVO DE LA NORMA

- El alumnado de conservatorio de EE.PP. tiene derecho a **convalidar la asignatura de Música** y pedir la **exención de la materia optativa** en **todos los cursos de ESO y Bachillerato** y en **todos los institutos de Castilla La Mancha**.

CONSIDERACIONES

- **El alumno libera esas horas** y puede utilizarlas para estudiar en la biblioteca, marchar antes a casa o incluso (si hay disponibilidad de aula/profesor) venir al conservatorio a dar clase individual.
- Las materias convalidadas o exentas no son evaluadas ni tenidas en cuenta en el cálculo de la nota media. Se **consideran como materias superadas**.



Aplicación y Requisitos

ÁMBITO DE APLICACIÓN

- Alumnado que esté cursando enseñanzas de **ESO** o **bachillerato** en combinación con **enseñanzas profesionales de música** o danza.

REQUISITOS GENERALES

- Solicitar la convalidación o exención a través de los modelos oficiales, desde el momento de la matrícula hasta el 30 de septiembre. Anexo VI (convalidación) anexo VII (exención).

¿DE CUÁNTAS HORAS HABLAMOS?

CURSO	CONVALIDACIÓN	EXENCIÓN
1° ESO 4 horas/sem	Música (2h)	Optativa (2 h)
2° ESO 4 horas/sem	Música (2h)	Optativa (2 h)
3° ESO 2 horas/sem	(En 3° ESO música se considera optativa) →	Optativa (2 h)
4° ESO hasta 5 horas/sem	Música (3h)	Optativa (2 h)
1° y 2° Bach desde 4 horas/sem	(Bachillerato de Artes: Materia análoga Música) (4h)	Optativa (4 h)

C.P.M. TOMÁS DE TORREJÓN Y VELASCO

PROGRAMA HORARIOS INTEGRADOS

IES Bernardino del Campo
CPM Tomás de Torrejón y Velasco



Programa Horarios Integrados

OBJETIVO DEL PROGRAMA

El PHI se ampara en la normativa de convalidaciones y exenciones y se coordina con el IES Bernardino del Campo para que los alumnos de conservatorio **aprovechen al máximo las horas que liberan en la ESO y Bachillerato.**

CONSIDERACIONES

- El alumno **da clases del conservatorio en las horas liberadas.**
- El grupo PHI está en una **misma clase del instituto**, los alumnos van juntos tanto al instituto como a las clases grupales del conservatorio.



¿Cómo funciona el programa?

EN EL INSTITUTO

Nuestro profesorado se desplaza al instituto y da las **clases teóricas (L.musical, armonía, etc) en aulas del instituto en el horario de las asignaturas convalidadas/exentas**. Para el alumno, a efectos prácticos, el lenguaje musical es la “optativa o la música del instituto”. Esto se mantiene hasta 2º bachillerato.

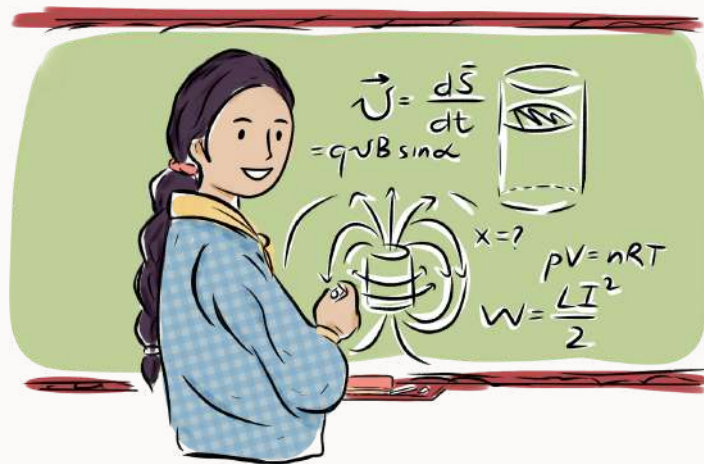

EN EL CONSERVATORIO

El grupo PHI completo, sale del IES los **viernes a media mañana, viene al conservatorio a dar clase de instrumento y Piano Complementario** y vuelve después al IES. Esto se mantiene hasta 2º de bachillerato (piano complementario hasta 4º, música de cámara 5º y 6º EE.PP).



Horarios 1º ESO PHI

curso 24-25

HORA	L	MARTES	MX	JUEVES	VIERNES	HORA
8:15 - 9:10	E. FÍS	BIOLOGÍA/GEOLOGÍA	E. FÍS	INGLÉS	MATEMÁTICAS	8:15 - 9:10
9:10 - 10:05	GEO	TUTORÍA	GEO	BIOLOGÍA/GEOLOGÍA	BIOLOGÍA/GEOLOGÍA	9:10 - 10:05
10:05 - 11:00	TEC. DIG	MATEMÁTICAS	ING	1º música/ leng. musical	INGLÉS	10:05 - 11:00
11:00 - 11:30	RECREO					11:00 - 11:30
11:30 - 12:25	LENG	1º optativa/ leng. musical	MAT	GEOGRAFÍA/HISTORIA	1º optativa/ instrumento	11:30 - 12:25
12:25 - 13:20	REL	GEOGRAFÍA/HISTORIA	LENG	LENGUA	1º música/ piano complementario	12:25 - 13:20
13:20 - 14:15	ING	LENGUA	TEC. D	MATEMÁTICAS	LENGUA	13:20 - 14:15

Los horarios PHI se diseñan de forma conjunta entre el conservatorio y el IES Bernardino.

clase en el instituto

clase en el conservatorio

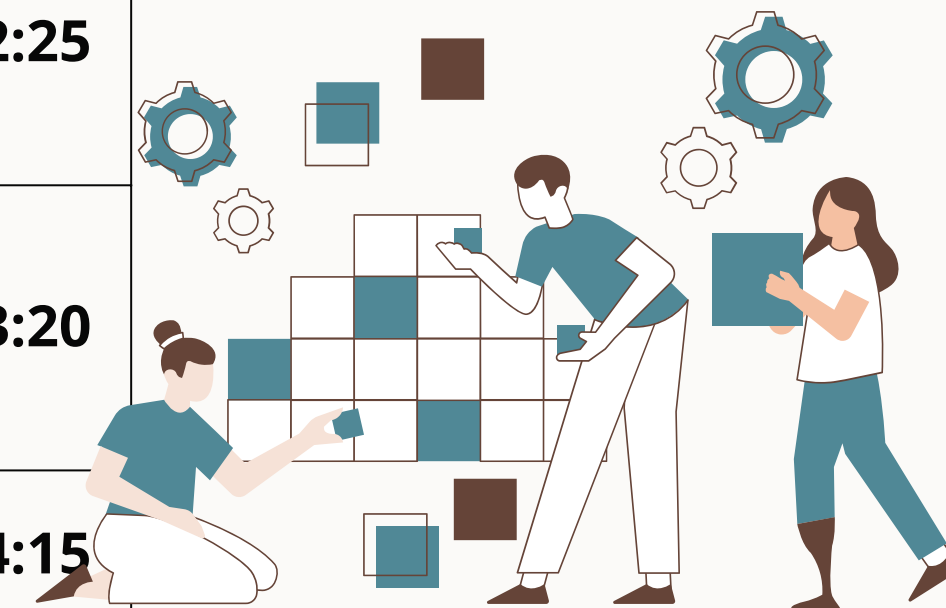

Beneficios

- El alumno lleva menos carga de materias, deberes y exámenes. Menos estrés.
- Aprovecha totalmente el tiempo de horas liberadas.
- El equipo docente del instituto conoce y valora el esfuerzo que hace el alumno del conservatorio y pone los medios posibles para atender sus necesidades.
- El alumno hace menos traslados al conservatorio y muchas menos horas de clase por las tardes, sólo vienen a orquesta/banda o coro. Mejora su organización por las tardes.
- Permite que el alumno pueda realizar otras actividades: deporte, danza, pasar la tarde en casa...
- Mejora la conciliación personal del alumno y la familiar.
- El alumno puede llevar más fácilmente el conservatorio, con un "*pequeño*" esfuerzo más que sus compañeros de instituto, consigue dos titulaciones y tiene una educación muy enriquecedora.
- El grupo PHI se convierte en su grupo de amigos. Son chicos con muchas afinidades, comparten ensayos, conciertos, audiciones y el instituto. Expectativas educativas de los padres similares.

... y los niños qué dicen!?

"Me ayuda a poder entrenar más horas"

"Propongo que el año que viene nos convaliden educación física ya que en 3º no damos música"

"Propongo que nos convaliden matemáticas y física y química o geografía e historia"



PHI en el Bernardino

Los alumnos participan en los eventos significativos del instituto. Graduación 4º ESO junio 2024.



Cómo explican ellos el PHI



Grupo de 2º EE.PP./2º ESO

Convalidan 4 horas a la semana.

Si te parece interesante o quieres más información, completa el formulario



IES Bernardino del Campo
CPM Tomás de Torrejón y Velasco



Castilla-La Mancha

Consejería de Educación, Cultura y Deportes

Conservatorio Profesional de Música

"Tomás de Torrejón y Velasco"

Albacete

MUCHAS
GRACIAS

